STIVELL DÉLÉGATION CÔTES D'ARMOR

Bulletin départemental d'information destiné à l'ensemble des acteurs de APF France handicap | adhérents | élus | salariés | usagers | bénévoles

APF France handicap

N°212 >>> Janvier - Février 2023

SOMMAIRE

ÉDITO 1
ACTUALITÉS 2
SPORT et CULTURE 3
VIE ASSOCIATIVE 4
ACCESSIBILITÉ-SENSI-INCLUSION 5
ACTIVITÉS PASSÉES 6
ACTIVITÉS À VENIR 7
APF EN ACTION 8

Photos souvenirs de 2022

Manif à Rennes, Expo photos, La Cavale, RUN & TRAIL, Café papote, Regards Croisés, Yelle notre marraine, PAF Radio, Parachute

Rejoignez une équipe sympathique, conviviale et motivée !

DEVENEZ BÉNÉVOLE

JeVeuxAider.com.gouv.fr

ÉDITO

Pour commencer 2023, nous remercions tous les acteurs et les salariés d'APF France handicap 22 qui ont permis la réussite des projets en 2022. Que d'événements et de travail à saluer, et de bons souvenirs… !

2023 s'annonce chargée et imprévisible… Pas seulement pour le futur saut en parachute ! Nous plongeons dans un nouveau projet associatif, avec 1000 personnes prévues au congrès de Reims pour le réécrire ; et nous fêterons les 90 ans de l'association ! Comment ne pas avoir un regard ému et admiratif sur toutes ces années d'avancées et de combats gagnés pour améliorer le quotidien de chaque adhérent ! Bravo à tous pour ce que vous avez permis de réaliser pour "Pouvoir agir, Pouvoir choisir" !

2022 a encore été riche en échange d'idées et de communications par la vidéo, la radio afin de toucher plus de monde avec les outils de communication qui sont mis à notre disposition et qui permettent à certaines personnes d'avoir plus de facilités à s'exprimer. Nous continuerons sur cette voie, mais nous ne perdrons pas les échanges verbaux toujours essentiels.

Il est temps de prendre de bonnes résolutions pour 2023…

Vous avez sûrement plein d'idées, de projets, d'envies, à faire partager et que vous voudriez réaliser avec la délégation ?

Alors, n'hésitez pas à laisser vos suggestions dans la belle boîte rouge à disposition à l'accueil !

Toute l'équipe vous présente ses meilleurs vœux.

ACTUALITÉS

AIDEZ NOUS À FAIRE AVANCER NOS BUS SOLIDAIRES

Les bus solidaires d'APF France handicap vont de ville en village à la rencontre de personnes en situation de handicap. Aidez-nous à les faire avancer et à développer cette action essentielle dans toute la France. Notre association dispose d'une délégation dans chaque département, mais les personnes en situation de handicap qui vivent dans des petites villes et villages restent souvent isolées, parce qu'elles ne peuvent pas toutes se déplacer jusqu'à nous. Beaucoup manquent alors d'information, d'accompagnement et de soutien. Pour assurer une présence sur tout le territoire, nous mettons en place des dispositifs comme nos bus solidaires, qui sillonnent les routes à la rencontre de celles et ceux qui en ont besoin.

https://www.apf-francehandicap.org/actualite/aidez-nous-faire-avancer-nos-bus-solidaires-57632#

PORTRAIT D'ASTRID SIMONEAU-PLANES :
LEVER LES TABOUS SUR LA VIE INTIME DES PERSONNES EN SITUATION DE HANDICAP

Adhérente élue au Conseil APF France handicap départemental du Var et référente "Vie relationnelle, affective, intime et sexuelle" au sein de la délégation, Astrid Simoneau-Planes aborde les sujets les plus tabous avec une joie non dissimulée. Munie d'une mallette remplie de sextoy, la référente ouvre des espaces de paroles et d'informations en délégation et en établissements. Un seul mot d'ordre : le plaisir !

https://www.apf-francehandicap.org/actualite/portrait-astrid-simoneau-planes-lever-les-tabous-sur-la-vie-intime-des-personnes-en

POUR UNE DÉLÉGATION AUX DROITS DE L'ENFANT AU SÉNAT

Les 26 organisations et collectifs membres de la dynamique "De la Convention Aux Actes !", dont notre association, demandent aux Sénatrices et Sénateurs de se doter d'une délégation aux droits de l'enfant. La proposition de loi, portée par le sénateur Xavier LACOVELLI, a été discutée le 8 décembre 2022. Si adoptée, elle pourrait enfin faire de l'enfance une priorité des parlementaires français et renforcer leurs pouvoirs d'action sur les politiques publiques en faveur de l'enfance. A suivre dans le prochain Stivell.

https://www.apf-francehandicap.org/actualite/pour-une-delegation-aux-droits-de-enfant-au-senat-57884

JOURNÉE INTERNATIONALE DES PERSONNES HANDICAPÉES :
LA FRANCE NE RESPECTE PAS SES OBLIGATIONS EN MATIÈRE D'ACCESSIBILITÉ

A l'occasion de la Journée internationale des personnes handicapées du 3 décembre, notre association dénonce une nouvelle fois l'absence de volonté politique pour impulser un véritable « plan Marshall » sur l'accessibilité, condition indispensable de l'effectivité des droits. A moins de deux ans des Jeux Olympiques et Paralympiques et de la fin des agendas d'accessibilité programmée, le temps n'est plus aux mesurettes. La Conférence nationale du handicap annoncée au printemps 2023 devra donc proposer une stratégie forte à la hauteur des enjeux.

https://www.apf-francehandicap.org/actualite/journee-internationale-des-personnes-handicapees-la-france-ne-respecte-pas-ses-obligations

SPORT ET CULTURE

FESTIVAL « REGARDS CROISÉS » À SAINT-MALO DU 18 NOVEMBRE 2022

Petite déception, car le court-métrage « La Cavale » n'a pas été retenu pour le prix au festival « Regards croisés » à Saint-Malo le 18 novembre. Beaucoup de films mettaient l'accent sur le fond, notamment l'amour, la sexualité et l'emploi.

C'était donc vraiment un moment à ne pas manquer, surtout pour la photo avec Dominique FARRUGIA (comédien dans « Les Nuls » ; « La Cité de la peur » ; etc. Président du jury du festival 2022). Le cadre magnifique du "Grand Large" et l'accueil étaient un plus : l'équipe était ravie ! De plus, cela a permis d'avoir un regard sur notre essai par plus de 500 personnes, dont des célébrités. Tous étaient très heureux d'être en sélection officielle, une première !! À refaire !

Le GRAND PRIX DU JURY 2022 a été octroyé au film « Les résidents », réalisé par "Le Bruit des Courts", et produit par "FAS La Licorne de l'Association Apedi Alsace".

Rendez-vous l'année prochaine du 8 au 10 novembre 2023 pour la 15e édition !

HANDILYMPIADES : RÉUNION DU 28 NOVEMBRE 2022

Une réunion, sur le projet des handilympiades du 7 avril 2023 dans le Finistère, s'est déroulée le 28 novembre avec les différents acteurs du réseau APF France handicap et différents invités (bénévoles, adhérents autour de Saint-Brieuc; Pôle domicile; les jeunes du centre Hélio marin, qui veulent intégrer les projets APF France handicap). Le projet se fera également en lien avec les différents établissements régionaux d'APF France handicap (Quimper, Brest, Vannes, Rennes), et en accord avec l'un des élus de la ville d'accueil des handilympiades, M. André Hamon, conseiller de la ville de Combrit, et bénévole APF France handicap. Les conditions de participation seront la pratique assise de 4 sports (même valide), en créant des équipes de 8 personnes en rotation sur chaque activité : 5 en basket, 8 en boccia, 3 en tennis de table et 3 ou 4 en escrime. Les équipes sont ouvertes à tout volontaire, quel soit l'âge, avec ou sans handicap, y compris aux accompagnateurs des établissements.

Le nombre d'équipe sera défini plus tard, mais sans doute limité pour une question de temps. Pour les non-pratiquants de sport, des quizz sur les sports paralympiques, des jeux ou la création d'équipe de supporters seront mis en place. Il y aura peut-être également un concours du meilleur slogan et de la meilleure danse : avis aux amateurs !

Lenaïg Doyen devrait contacter les écoles des alentours pour sensibiliser les élèves et peut-être les faire participer aux différents jeux. De plus, nous espérons la venue de champions des 4 disciplines concernées sur le territoire finistérien, pour témoigner.

Le 9 janvier, une rencontre sera organisée avec « Handisport 29 », qui fournit le matériel et aidera à l'arbitrage, et avec les élus de Combrit pour visiter le futur gymnase d'accueil et prévoir l'organisation de la journée. L'idée est de mobiliser au maximum les bénévoles locaux. Chantal NEDELEC (Tél. 07 84 14 08 13) coordonne l'équipe régionale constituée d'un salarié sur chaque département, de bénévoles et d'élus. Vous pouvez la contacter si ce projet vous intéresse. Handisport sera sans doute mobilisé pour initier chacun aux quatre disciplines choisies, avant la manifestation de janvier, profitez-en !

VIE ASSOCIATIVE

BLOG : ACCÈS À CELUI-CI

Nous vous parlons du Blog depuis quelques mois pour le faire vivre, mais savez-vous y accéder ? Il vous faut une connexion internet. Allez dans votre moteur de recherche préféré puis tapez APF22.

Astuce : Mettez le lien dans vos favoris en cliquant sur "l'étoile +"(navigateur Microsoft Edge) ou en déplacent l'adresse dans la barre de menu en haut de la page.

Et ensuite régalez-vous, informez-vous avec la revue de presse, les articles sur les activités de la délègue, la rubrique de témoignages des acteurs d'APF France handicap, les Podcasts, les bonnes adresses, etc. Cela vous permettra d'accéder à plus d'informations et de photos, y compris le Stivell et l'agenda en ligne.

Il reste aussi la possibilité de consulter le blog à la délégation si vous n'avez pas de connexion ou si vous rencontrez des difficultés pour y accéder (prenez contact avec les salariés au préalable, pour garantir une disponibilité). N'oubliez pas qu'Orange Solidarité propose des formations pour savoir utiliser nos outils informatiques. Inscrivez-vous ! http://apf22.blogs.apf.asso.fr/

MERCI ARIANE ET À BIENTÔT !

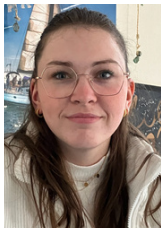

Ariane a terminé son stage TISF (Techniciens de l'intervention Sociale et Familiale) le 16 décembre 2022. Vous l'aurez aperçue ou eue au téléphone sans doute durant cette fin d'année, soutien très efficace de nos salariés et de nos bénévoles. Elle n'aura aucun regret d'avoir choisi ce stage, tant l'expérience fut belle et enrichissante! Elle aura beaucoup appris de l'histoire et du parcours de tous les adhérents rencontrés. "Des gens géniaux qui donnent beaucoup", "une très bonne équipe", alors elle n'a qu'une envie : dire "merci à tout le monde, bénévoles, salariés et adhérents, pour votre accueil et votre gentillesse". Plus que tout autre stage, elle a appris le lâcher-prise. Alors merci Ariane pour tes capacités d'adaptation et d'organisation ! Tu as su nous donner l'impression d'avoir toujours été là et tu nous manques déjà ! Que ce dépassement de soi qui t'a plu chez nos adhérents demeure présent chez toi également et te permette de te réaliser pleinement, en allant au bout de tes rêves et envies! Bonne route et bonne continuation ! Retrouvez la suite de l'article sur le Blog de la délégation APF France handicap 22 !!

DEUX BÉNÉVOLES NOUS REJOIGNENT : INTERVIEW DE YANNICK ET ANNE-CÉCILE

Tom, adhérent d'APF France handicap, pourrait mieux que personne nous présenter les deux nouvelles bénévoles de la délégation. Deux perles remplies de talents nous rejoignent ! Yannick a déjà partagé ses talents artistiques et son dynamisme, pour aider à préparer les décorations du repas de Noël rock and roll, et Anne-Cécile, dès son premier jour apportait sa chaleur aux participants du repas mexicain. Toutes deux sont passées par le foyer "Le Courtil de l'Ic" à Pordic et heureuses de retrouver Tom, Martin et Isabelle à la délégation. Pour Yannick, son expérience d'assistante théâtrale promet sans doute de beaux projets pour les adhérents. Et la formation d'Anne-Cécile en tant qu'AES (Assistante Éducative et Sociale) lui facilite son adaptation aux besoins des adhérents.

Pour découvrir chacune de ces adorables et pétillantes bénévoles, consultez leurs interviews sur le Blog de la délégation APF France handicap 22 !!

ACCESSIBILITÉ-SENSI-INCLUSION

PROJET DE SENSIBILISATION PAR LE CINÉMA 2023

Une réunion de sensibilisation par le projet du cinéma s'est déroulée le 9 novembre 2022, en présence de deux élèves du lycée Renan, M. Gérard HOFFMAN directeur des cinémas Club 6 et Cinéland, Mme Maurice du cinéma Club 6, Mme Chantal VAILLANT présidente de l'association « La bande son », M. Martin BUFFET et Mme Lénaïg DOYEN de la délégation APF France handicap 22.
À cette réunion, les différents objectifs du projet, le choix des films, le calendrier du projet ont été définis. Un point a été également réalisé sur l'accessibilité aux cinémas et aux films, ainsi que sur le budget et la communication sur le festival.
Les principaux objectifs seront de créer du réseau et du partenariat dans le domaine du handicap sur Saint-Brieuc Agglomération, de sensibiliser les personnes en situation de handicap à des situations variées, pour mieux se comprendre et faire avancer la question de l'accessibilité. Cela permettra également de participer à changer le regard des jeunes et du grand public sur ces multiples handicaps. Ainsi d'éventuelles propositions de films à venir pourraient être les suivantes :

- Handicap auditif : "Silent Voice", "Sound Of Metal", "La famille bélier", "CODA"
- Handicap moteur : "Patients", "Hasta la vista", "Presque", "Intouchables"
- Handicap mental/psychique : "Hors normes"

Le but : ouvrir le débat sur la question du regard sur le handicap avec des temps d'échange en fin de séance en interaction avec le public présent.
Si vous êtes intéressé par ce projet, vous êtes invités à participer le vendredi 6 janvier à 10h à la délégation pour la réunion de préparation organisée en présence des partenaires.
Tous les jeudis matin de mars seront consacrés aux scolaires de Saint-Brieuc de la 4ème aux terminales. Le soir à 19h, les projections se feront à destination du grand publiques et accessibles à tous. Des moments de partage après les visionnages seront prévus tout en respectant les horaires de Mobitub. Il faudra évaluer le nombre de places « fauteuils roulants » disponibles pour chaque salle. Surveillez donc les agendas et la future plaquette du projet.

UN NUMÉRO VERT POUR LES PERSONNES HANDICAPÉES ET LEURS AIDANTS

0 800 360 360 : c'est le numéro vert à la disposition des personnes en situation de handicap et de leurs aidants. Il a été mis en place dans le cadre de la convention Communauté 360, portée par le Département des Côtes-d'Armor, la Maison départementale pour les personnes handicapées, l'Agence Régionale de Santé Bretagne et Handicap 22.

GROUPE INITIATIVE JEUNESSE CULTURE ET SPORT

Une réunion pour la création d'un groupe d'initiative pour la jeunesse sur la culture et le sport se tiendra en février à la délégation de Plérin. Le but est que cette commission, composée de bénévoles/adhérents/salarié(s), puisse être force de propositions et de créations, de projets les jeunes sur le sport et la culture (Ex : PAF Radio, organisation de compétitions sportives, tournées de festivals, création d'une troupe de théâtre... etc. ! Nous souhaitons un groupe dynamique qui pourra se réunir régulièrement et qui pense à inclure tous les secteurs dans l'idéal, pour favoriser l'inclusion des jeunes dans les domaines de la culture et des sports sur tout le territoire des Côtes-d'Armor.

ACTIVITÉS PASSÉES

VOYAGES EN THAÏLANDE ET AU MEXIQUE

Retrouvez plus de photos sur le Blog de la délégation APF France handicap 22

Michel a testé pour vous le repas thaïlandais du mois d'octobre et le repas mexicain du 1er décembre. Retrouvez toutes les photos et le détail de ces repas sur le Blog de la délégation APF France handicap 22.

Le repas mexicain a bien plus convaincu que celui thaïlandais. C'est l'ambiance et le partage qui comptent !! Les chapeaux mexicains ont néanmoins fait sensation sur nos adhérents ! Alors prêt à voyager la prochaine fois ? Départ pour l'Afrique le 23 février ! Michel sera sans aucun doute du voyage...

FESTIVAL « HOULES SENTIMENTALES » DU 26 NOVEMBRE 2022

Catherine, Martin, Loïc, et Vivien sont allés "s'éclater" au festival "Houle sentimentale" à Pléneuf-Val-André avec Patricia, Pierrette et Éric, au travers d'un spectacle style cabaret. La chanteuse Aude BRENNER et le pianiste Regis SIMON étaient des musiciens hors pair d'après eux ! L'humoriste Clothilde DE CAMBRONNE très acide les a bien fait rire et pour finir la danseuse contemporaine Séverine GOURET les a également charmé ! Notre petit groupe très sympathique a terminé cette soirée avec un pique-nique sorti des sacs, ravi de ce moment chaleureux et animé.

LES DÉCORATIONS DE NOËL

Retrouvez plus de photos sur le Blog de la délégation APF France handicap 22

Un Noël Rock n' Roll cette année, ça rend les décorations très sympathiques ! Tous les jeudis ou presque, ainsi que le mercredi 30 novembre à Paimpol, nos travailleurs très actifs ont découpé, poncé et décoré brillamment panneaux et sculptures de bois, pour vous offrir une super fête pailletée au repas de Noël. Vous pourrez les admirer, le 24 janvier 2023, sur le mur de la salle, une belle partition de plusieurs acteurs de l'association, travaillant en harmonie dans cette belle et grande famille.

PAF RADIO CONFÉRENCE DU 15 DÉCEMBRE 2022

Les émissions débuteront sur les ondes de Radio Activ' (101.9), à partir du 3 janvier, chaque 1er mardi du mois de 12h à 13h. Les personnes en situation de handicap auront la parole...

La chanteuse Yelle a accepté d'être la marraine de cette émission. Elle était présente jeudi matin pour la signature de la convention entre l'APF France handicap et Radio Activ'. Marraine de cœur mais pas seulement : « Je serai une porte-parole de ce projet et j'aiderai les animateurs à contacter des artistes, des producteurs et les personnes de mon réseau ».

APRÉS-MIDI AUX ÉCURIES DU PÈRE NOËL AU HARAS DE LAMBALLE

Un très beau rendez-vous le 2 décembre pour le marché de Noël de Lamballe. Les adhérents se sont tous retrouvés à l'entrée du haras pour une déambulation dans les écuries où les artisans leur ont fait découvrir leurs multiples talents.

Michel qui a retrouvé ses origines portugaises au comité de jumelage Portos a fait le buzz avec ses compatriotes et Noël qui nous avait rejoint n'a pas été en reste pour aider son copain à assurer le show ! Ce fût un moment chaleureux et convivial pour tous les participants.

ACTIVITÉS À VENIR

LES JEUDIS TEMPS LIBRE REPRISE

Ce temps reprendra à partir du 12 janvier. Venez nombreux ! Décidez de vos activités ou venez juste échanger vos idées. Photos, jeux/gouter, etc.

SÉJOUR NEIGE DU 8 AU 14 JANVIER 2023

8 vacanciers et 6 accompagnateurs ont été sélectionnés par la nouvelle commission séjour en lien avec le CAPFD pour participer au séjour neige du 8 au 14 janvier 2023.

ARRIVÉE DE MARYSE AU COMITÉ DE RÉDACTION

Adhérente depuis deux ans, Maryse a souhaité intégrer le comité de rédaction du Stivell, et elle fourmille déjà de nombreuses idées. Dès son premier jour, avec beaucoup de gentillesse elle se prête au jeu de l'interview du Stivell, et son parcours personnel est riche en témoignage et en expériences ! L'une d'elle, et pas des moindres, est qu'elle est l'auteur d'un roman autobiographique "Paz à pas" sur sa vie et celle de son fils atteint du même handicap qu'elle. Elle aimerait bien développer plusieurs projets d'adaptation de cet ouvrage dont elle peut être fière. Et il est certain qu'elle n'a pas fini de nous faire aller de découverte en découverte, tant elle est passionnée et passionnante ! Alors pour mieux la connaître, retrouvez-la sur le Blog de la délègue dans la rubrique Interview, et allez a sa rencontre dans les sorties à venir, car elle a plein d'envies aussi de partage comme adhérente et bénévole. Bienvenue Maryse !

DONS DE GIGAS BOUYGUES TELECOM

L'opération Don de Gigas, c'est une grande opération de solidarité organisée par Bouygues Telecom au profit de 4 associations pour lutter contre l'exclusion numérique.

Dans ce cadre, APF France handicap a la possibilité de distribuer gratuitement des Smartphones et des forfaits à ses adhérents.

Les téléphones sont de dernière génération et ils sont offerts avec un forfait de deux ans comprenant : appels, SMS-MMS illimités et 20 gigas d'accès à internet.

Tous les adhérents peuvent être concernés par cette offre entièrement gratuite et sans engagement.

La distribution des téléphones commencera courant janvier. Un service client spécifique géré par Bouygues Telecom va être mis en place pour accompagner les bénéficiaires à la prise en main du téléphone et l'activation de la ligne. Vous avez la possibilité de garder votre numéro de téléphone. Il est aussi possible de bénéficier du téléphone sans changer d'opérateur ou de forfait. Si vous avez des questions ou si vous souhaitez en bénéficier, appelez nous pour en parler !

REPAS DE NOËL ROCK N'ROLL : REPORTÉ !!! MARDI 24 JANVIER 2023

Les conditions climatiques glaciales ont eu raison de notre repas de Noël ! Mais pas question d'annuler complètement l'évènement, "contre vents et marées" comme nous dirions chez nous, nous ne faisons que reporter. La fête aura bien lieu comme il se doit mardi 24 janvier à la salle Roger Olivier de Plérin de 12h à 16h30, ambiance de folie au menu ! Comme dirait Johnny "Ah que on vous y attend !!!"

APF EN ACTION

JOURNÉE DU BÉNÉVOLAT LE 5 DÉCEMBRE

Lundi 5 décembre a eu lieu la journée mondiale du bénévolat, APF France handicap a souhaité marquer le coup en invitant nos bénévoles à un temps d'échange. L'occasion de dire un grand MERCI à tous nos bénévoles !!! Et d'exprimer ce qui fait d'eux des bénévoles et ce que cela leur apporte. Nous avons redéfini les missions et les qualités demandées dans chacune d'entre elles. Une réflexion a été engagée sur des stratégies d'actions pour attirer de nouveaux bénévoles : s'inscrire sur des sites de bénévolat /faire des vidéos régulièrement pour parler du bénévolat à diffuser sur les réseaux/distribuer des tracts dans les boîtes aux lettres, etc.

LA GRANDE BRADERIE DES 9 ET 10 DÉCEMBRE

Malgré le froid et l'humidité, les bénévoles et la foule étaient au rendez-vous pour la dernière braderie de l'année 2022 avec un résultat de 5723 €. Le local avait été très bien préparé comme d'habitude, mais, période de Noël oblige, de belles décorations étaient de sortie. Le talent de dénicheurs de nos bénévoles et la mise en valeur des articles ont encore porté leurs fruits: pour ma part, grosse vente avec mon amie au rayon textile, sous l'influence de Geneviève et Marie-France, avec l'aide de Dominique ! Geneviève en est tombée sur les fesses, lol ! Il n'aurait pas fallu non plus me laisser trop longtemps au rayon livres avec leurs petits prix affichés et le talent de Martine à me dénicher les perles rares !... J'étais fichue !... Oups, 34 livres de plus dans ma bibliothèque pour finir l'hiver ! Bon, je me demande maintenant si je ne dois pas aller voir Michel ou Pascal pour envisager l'achat d'une autre bibliothèque, lol. J'ai vu le nombre de sacs de vêtements aussi qui partaient le matin comme des petits pains! Merci à Jeannine et Mireille ! N'oublions pas les délicieux gâteaux faits maison vendus par Lénaick et son service "chaleureux" (le café était apprécié avec ce froid). C'est un moment tellement sympa, que j'aurais eu envie d'y rester plus longtemps, mais ma carte bleue n'aurait pas résisté : eh oui, on prend la carte maintenant à la braderie ! Merci à Jeannine D. et Jacqueline. À la prochaine !

Lénaick aux boissons chaudes

Jeannine D. et Jacqueline à la caisse

Geneviève et Marie-France rayon textiles

Michel H., Michel G. aux meubles et Jean-Claude à l'accueil

Martine et Jeannine aux bouquins

Isabelle et Ludovic rayon bijouterie

LIENS WEB :

JO Paris 2024 : comment y assister en cas de handicap ?
- http://handi-a-vie.fr/jo-paris-2024-comment-y-assister-en-cas-de-handicap/

La fonction "accessibilité" de Google maps dispo en France
- https://informations.handicap.fr/a-fonction-accessibilite-google-maps-dispo-en-france-34101.php#:~:text=Lanc%C3%A9e%20en%202020%20dans%20seulement,sites%20adapt%C3%A9s%20aux%20fauteuils%20roulants.

Passion-poésie : Olivia Lorillou, bénévole, anime un atelier d'écriture en distanciel
- https://www.apf-francehandicap.org/actualite/passion-poesie-olivia-lorillou-benevole-anime-un-atelier-ecriture-en-distanciel-55223

APF France handicap et Petite Friture : 12 années de collaboration inclusive
- https://www.apf-francehandicap.org/actualite/apf-france-handicap-et-petite-friture-12-annees-de-collaboration-inclusive-56416

- Directeur de Publication : Denis Langlet
- Équipe bénévole : Gwenola, Christophe, Noël, Michel, Martine et Gilles, Maryse
- Équipe salariée : Lénaïg Doyen, Chantal Nédélec, Marianne Zélie, Lénaïg Autret, Laurent Fishietti, Sébastien Assouline

Vous avez envie d'écrire, de faire des reportages, de faire de la mise en page ou de simplement apporter vos idées, rejoignez le Comité de Rédaction !

Contact tél : 02.96.33.00.75 Mail : dd.22@apf.asso.fr